

INFORMACIÓN MENSUAL DE MERCADO DE TRABAJO DE FORMACIÓN PROFESIONAL

TITULACIÓN: TÉCNICO CONDUCCIÓN DE ACTIVIDADES FISICO-DEPORTIVAS EN EL MEDIO NATURAL

Sector de Educación y Formación: Servicios personales, socioculturales y a la comunidad

Enero de 2011

DEMANDANTES PARADOS

Los Servicios Públicos de Empleo registran a último día del mes 1.084 demandantes de empleo, de los cuales, 765 son parados.

A último día del mes, la diferencia con los parados del último día del mes anterior es de 52 parados.

De los titulados parados:

- 689 han tenido un empleo anterior.

CONTRATOS

Los Servicios Públicos de Empleo registran un total de 2.381 contratos acumulados durante el año, a un total de 1.233 personas demandantes de empleo en esta titulación.

Durante este mes, las cifras registradas son de 145 contratos a 121 personas, de los cuales:

- 139 contratos han sido de duración temporal
- 89 contratos han sido de jornada completa

Los contratos son los que más han crecido en el último año, un 21,9 % con respecto al mismo mes del año anterior.

Parados, según sexo y tramos de edad

	TOTAL	VARIACIÓN (*)	
		Mensual	Anual
Por sexo			
Hombre	406	5,73 %	33,55 %
Mujer	359	9,12 %	43,60 %
Total	765	7,29 %	38,09 %
Por tramos de edad			
<18	3	50,00 %	-25,00 %
18-24	364	5,51 %	38,40 %
25-29	254	5,83 %	27,00 %
30-39	130	19,27 %	62,50 %
40-44	7	-22,22 %	133,33 %
>44	7	-12,50 %	75,00 %
Total	765	7,29 %	38,09 %

Contratos, según sexo y tramos de edad

	TOTAL	VARIACIÓN (*)	
		Mensual	Anual
Por sexo			
Hombre	88	-23,48 %	49,15 %
Mujer	57	-21,92 %	-10,94 %
Total	145	-22,87 %	17,89 %
Por tramos de edad			
18-24	65	-24,42 %	-2,99 %
25-29	56	-12,50 %	47,37 %
30-39	16	-51,52 %	-5,88 %
40-44	8	60,00 %	700,00 %
Total	145	-22,87 %	17,89 %

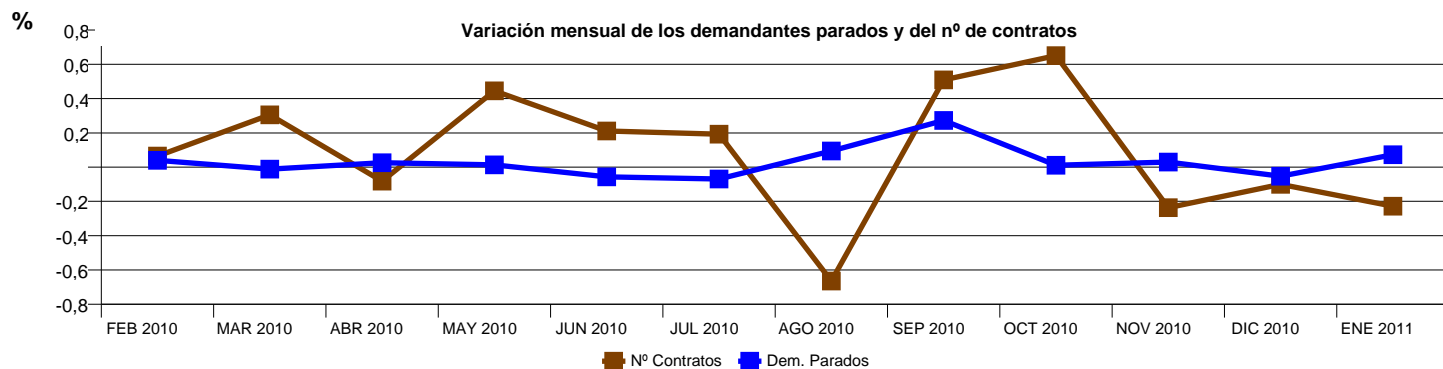

OCUPACIONES MÁS CONTRATADAS

	Total Contratos	% s/t	% variación anual(*)
- Instructores de actividades deportivas	20	13,79 %	25,00 %
- Monitores de actividades recreativas y de entretenimiento	6	4,14 %	-57,14 %
- Empleados de logística y transporte de pasajeros y mercancías	3	2,07 %	
- Empleados de servicios de correos (excepto empleados de mostrador)	8	5,52 %	700,00 %
- Camareros asalariados	6	4,14 %	500,00 %
- Vendedores en tiendas y almacenes	18	12,41 %	80,00 %
- Trabajadores cualificados en actividades agrícolas (excepto en huertas, invernaderos, viveros y jardines)	4	2,76 %	
- Personal de limpieza de oficinas, hoteles y otros establecimientos similares	4	2,76 %	33,33 %
- Peones agrícolas (excepto en huertas, invernaderos, viveros y jardines)	8	5,52 %	-33,33 %
- Peones de las industrias manufactureras	4	2,76 %	-20,00 %

PROVINCIAS CON MÁS CONTRATOS

	Total Contratos	% s/t	% variación anual(*)
CORDOBA	14	9,66 %	75,00 %
MADRID	13	8,97 %	62,50 %
JAEN	12	8,28 %	1100,00 %
SEVILLA	11	7,59 %	37,50 %
GRANADA	10	6,90 %	42,86 %
VALENCIA	10	6,90 %	-23,08 %
ALMERIA	6	4,14 %	500,00 %
BALEARS (ILLES)	6	4,14 %	20,00 %
CADIZ	6	4,14 %	-53,85 %
VIZCAYA	6	4,14 %	0,00 %

(*) Los % de variación se calculan: los mensuales sobre el mes anterior; los anuales sobre el mismo mes del año anterior.